

Xltek® Trex™ HD

Erfassung qualitativ hochwertiger Video-/EEG-Daten ohne Einschränkung Ihrer Patienten

Optimierung der klinischen Arbeitsabläufe mit der nächsten Generation des erweiterten ambulanten Video-EEG-Monitoring mit überragender Videoqualität und unkomplizierter Einrichtung.

Kompakte Tragetasche

Trex HD
Kleiner, leichter Xltek
Trex HD-Verstärker
mit hervorragender
EEG-Signalqualität



HD-Video

**Flexible Camcorder-
Einrichtungsoptionen**

- Bis zu 96 Stunden HD-Video ausgezeichneter Qualität; drahtlose Synchronisation mit EEG
- Wegfall von Kabeln oder eines zu Hause einzurichtenden Computers vermeidet kostspielige Hausbesuche bei Patienten
- Starten und Stoppen der Videoaufzeichnung, ohne die Synchronisation zu beeinträchtigen
- Leichtester ambulanter Verstärker in der Branche
- Verbesserte(r) Komfort und Mobilität des Patienten
- Optimal sowohl für EEG- als auch umfassende Schlafstudien geeignet
- Mit Natus® NeuroWorks®/SleepWorks Software ab Version 7.1 kompatibel

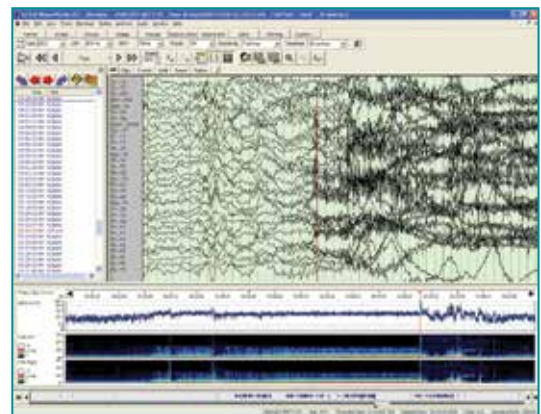

Weitere Informationen und Preisangaben erhalten Sie von ihrem lokalen Händler.